

Dettaglio sugli ambiti di trasformazione  
- scala 1:5.000 -

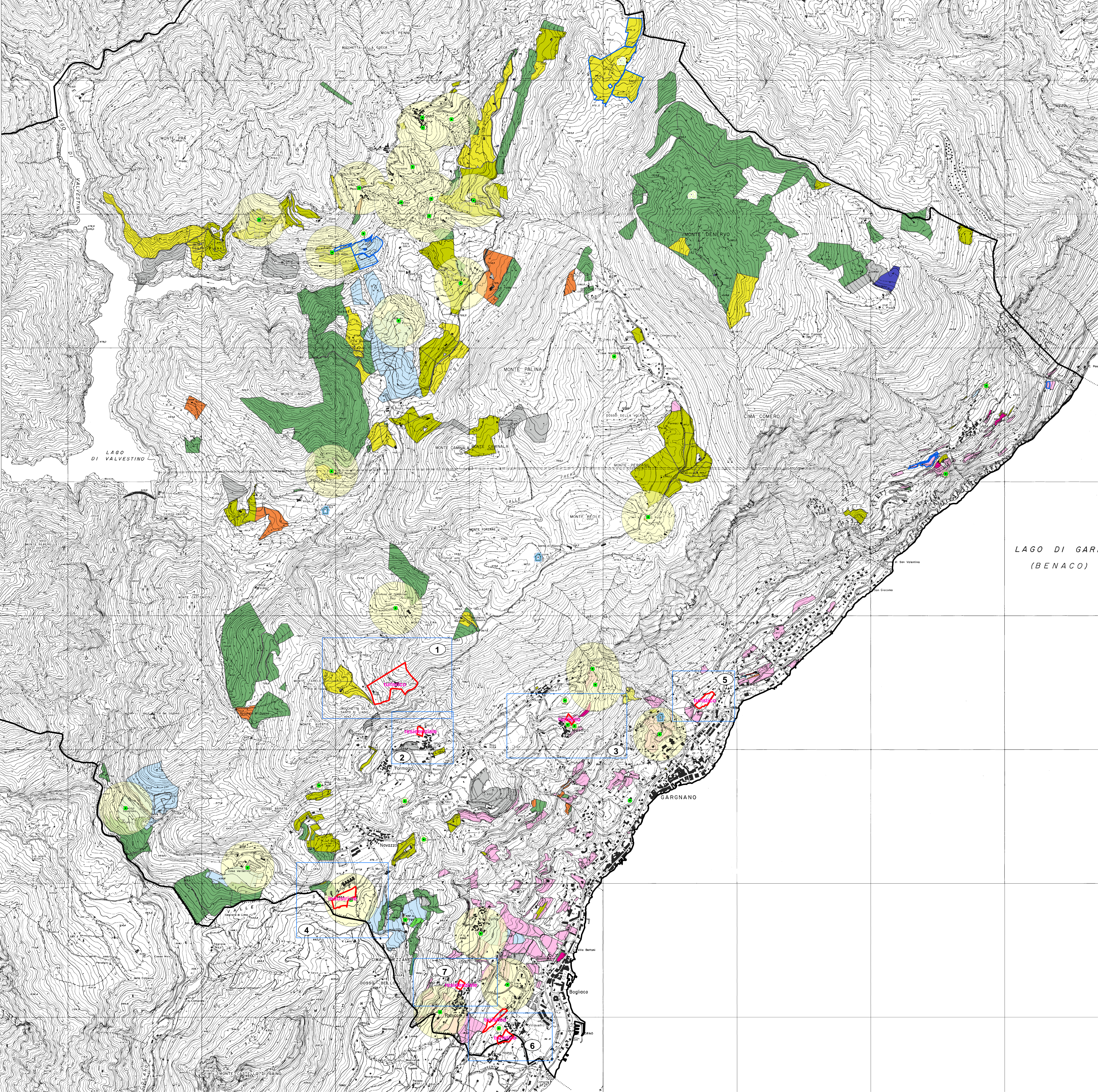

LAGO DI GAR.  
(BENACO)



**Comune di Gargnano**

Via Roma 47, 23084 Gargnano (BS) tel. 0365-7988 fax 0365-71354 info@comune.gargnano.bs.it

**Piano di Governo del Territorio**

## STUDIO AGRONOMOICO - FORESTALE DEL TERRITORIO COMUNALE

**Tav. 4 - Carta delle principali realtà aziendali e zootecniche e  
dell'utilizzo agricolo del territorio**

Fonte dati: cartografia SIARL 2009, ASI 2009

- |  |   |
|--|---|
| Ambiti di trasformazione comune                                  | Tipo coltura/utilizzo:<br>Non specificato |
| Allevamenti  | Altri utilizzi                            |
| Fasce di rispetto degli allevamenti (da Reg. Locale di Ig. Tipo) | Coltura dell'arancio                      |
| Agriturismi  | Bosco misto                               |
| Malghe   | Fabbricati agricoli                       |
|  | Coltura del limone                        |
|  | Olivo per olive da olio                   |
|  | Pascolo                                   |
|  | Pascolo arborato                          |
|  | Prato polifita da vicenda                 |
|  | Prato polifita non avvicendato            |
|  | Prato - pascolo                           |
|  | Vite per uva da vino                      |
|  | Aziende agricole biologiche               |

Scala: 1:10.000

ESTENSORE P.G.T.

Arch. STEFANO MOLGORA  
Studio di Architettura e Urbanistica  
Contrada delle Bassiche, 11 Brescia

NICOLA GALLINARO - DOTTORE FORESTALE  
Via Camerote, 13  
23088 Trascianno Moderno (BS)  
n. 148 Ordine Dottori Agronomi e Forestali di Como, Lecco, Sondrio  
Collaborazione: Eugenio Morlini - dottore forestale